Exposición

ARTISTAS DE NAVARRETE

La magia de la pintura

ELENA LEÓN

Del 06 al 29 de marzo
SALA ROMÁN ZALDÍVAR
Navarrete

Inauguración a las 19:00 - 06/03/2026

AYUNTAMIENTO DE
NAVARRETE

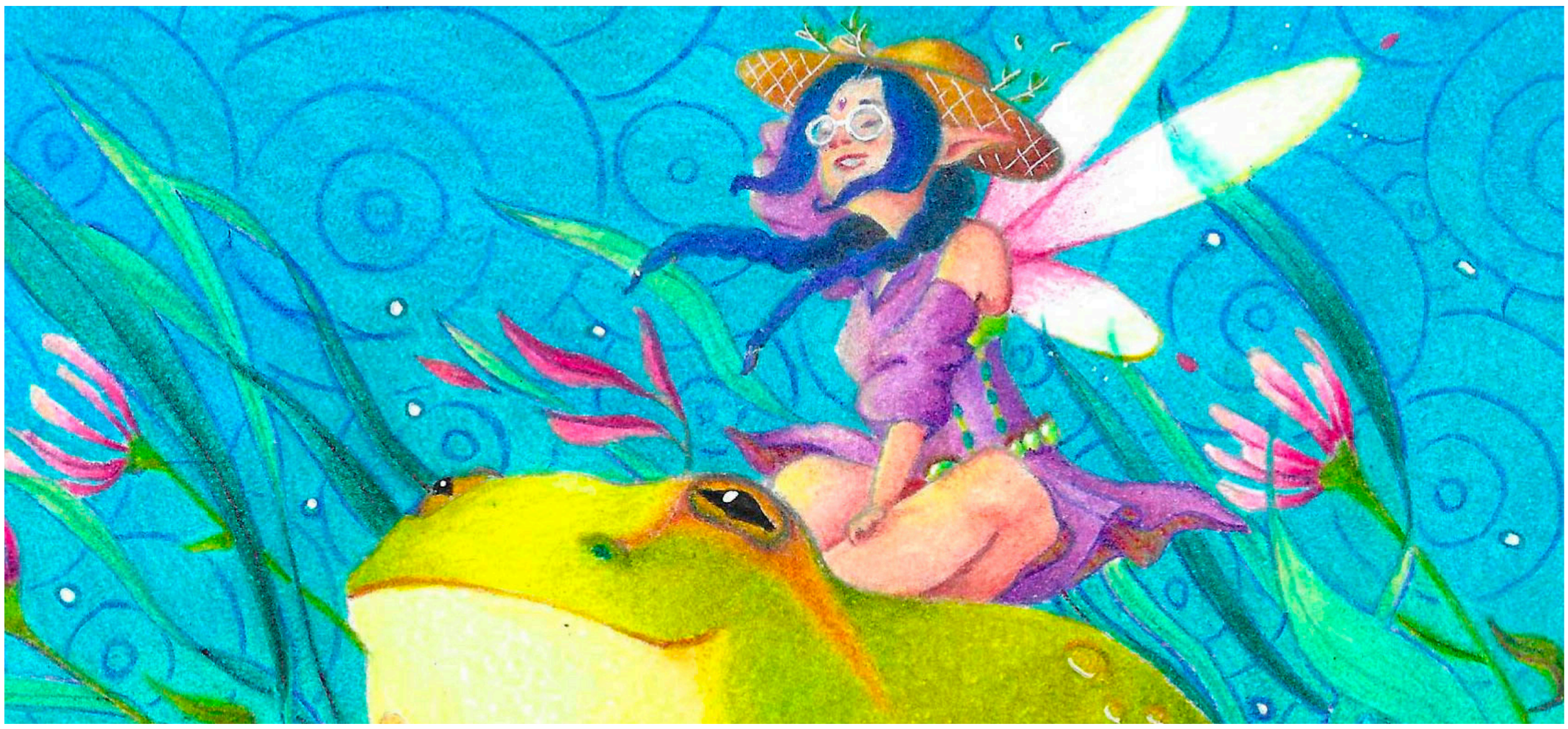

La magia de la pintura

ELENA LEÓN

Me llamo Elena León, nacida en Calahorra y actualmente navarretana de corazón.

Comencé a pintar desde que tengo uso de razón, de niña me preguntaban qué quería ser de mayor y siempre respondía que iba a ser pintora. A día de hoy me considero más bien ilustradora, me encanta plasmar mis sueños en el papel, porque, de hecho, un gran número de mis obras son sueños que he tenido y he querido representar, quizá por eso no pueda darles un significado específico. Así que hablamos del término onírico para referirnos a mi trabajo. La realidad ya es bastante 'real', válgame la redundancia, como para limitarnos a ella.

Durante una etapa bastante difícil de mi vida me reencontré con la pintura, había olvidado lo mucho que me gustaba, y ya no pude parar. Dejé mi trabajo y comencé a crear sin freno, de manera autodidacta, hasta el día de hoy. Utilizo la pintura para conectar con los demás, no sólo para hablar de mi historia, también para conocer la tuya a través de lo que te pueda transmitir mi obra.

He explorado la técnica tradicional sobre todo, acuarelas, lápices de color, rotulador... Podrás observar cómo todas estas técnicas se aúnan en mis composiciones, me gusta experimentar, pero aquí sólo vas a encontrar el resultado final, que es el más estético, aunque admiro muchísimo la belleza del caos y el desorden del proceso creativo.

Durante los últimos años he participado de algunas exposiciones grupales en Madrid y Barcelona de temáticas variadas como los pecados capitales o la creación de fotogramas para un cortometraje sobre el sexo femenino.

Actualmente estoy comenzando a despegar en redes sociales con un nuevo proyecto creativo y un cambio de imagen de marca, con un lado más místico y reflexivo.

Espero que disfrutes de la exposición y te guste adentrarte en mi mundo.